ВСОШ
ВСЕРОССИЙСКАЯ ОЛИМПИАДА ШКОЛЬНИКОВ

Требования к организации и проведению муниципального этапа всероссийской олимпиады школьников на территории Краснодарского края в 2023/2024 учебном году

Предмет	Дата проведения	Платформа проведения олимпиады	Комплекты заданий (по классам/ по возрастным группам)	Длительность олимпиады	Максимальное количество баллов*	Материально-техническое обеспечение / справочные материалы	Подведение итогов
Китайский язык	17 октября	https://edu.olympponline.ru/	7-8, 9-11	7-8 класс – 75 мин. 9-11 класс – 90 мин.	7-8 – 50 баллов, 9-11– 60 баллов.	Компьютер с доступом к Интернету, бумага, ручка, индивидуальные средства для воспроизведения аудио файлов	7-8, 9-11
Испанский язык	17 октября	https://edu.olympponline.ru/	7-8, 9-11	7-8, 9-11 классы - не более 180 мин. .	7-8 – 55 баллов, 9-11– 55 баллов.	Компьютер с доступом к Интернету, бумага, ручка, индивидуальные средства для воспроизведения аудио файлов	7-8, 9-11
Итальянский язык	17 октября	https://edu.olympponline.ru/	8-9, 10-11	8-9 класс – 120 мин. 10-11 классы – 120 мин.	8-9 – 60 баллов, 10-11 – 60 баллов.	Компьютер с доступом к Интернету, бумага, ручка, индивидуальные средства для воспроизведения аудио файлов	8-9, 10-11
Французский язык	19 октября	https://edu.olympponline.ru/	7-8, 9-11	7-8 классы - 90 мин. 9-11 классы - 120 мин.	7-8 – 70 баллов, 9-11– 75 баллов.	Компьютер с доступом к Интернету, бумага, ручка, индивидуальные средства для воспроизведения аудио файлов	7-8, 9-11
История	20 октября	https://edu.olympponline.ru/ и оргкомитет МЭ муниципального образования	7-8, 9, 10-11	Всего 180 мин. 7-8 классы: 1 тур	1, 2 части – 75 баллов для всех параллелей, творческая часть – 25	Компьютер с доступом к Интернету, бумага, ручка	7, 8, 9, 10, 11

Предмет	Дата проведения	Платформа проведения олимпиады	Комплекты заданий (по классам/ по возрастным группам)	Длительность олимпиады	Максимальное количество баллов*	Материально-техническое обеспечение / справочные материалы	Подведение итогов
				1, 2 часть (тест) – 120 мин. 3 часть (эссе) – 60 мин. 9, 10-11 класс: 1, 2 часть (тест) – 90 мин. 3 часть (эссе) – 90 мин.	баллов для всех параллелей.		
Право	23 октября	https://edu.olymponline.ru/	9, 10, 11	9, 10, 11 класс – 120 мин.	9 – 101 балл 10 – 101 балл 11 – 101 балл	Компьютер с доступом к Интернету, бумага, ручка	9, 10, 11
Литература (+ творческая часть)	25 октября	https://edu.olymponline.ru/ и оргкомитет МЭ муниципального образования	7-8, 9, 10, 11	7-8 классы тестовая часть – 45 мин, творческая часть 90 мин. 9, 10, 11 классы тестовая часть - 60 мин. творческая часть – 210 мин.	Теоретический тур – 25 баллов для всех параллелей, творческая часть – 75 баллов для всех параллелей.	Компьютер с доступом к Интернету, бумага, ручка	7-8, 9, 10, 11
Технология. Культура дома,	26-27 октября	https://edu.olymponline.ru/ практический тур проводит оргкомитет	7, 8-9, 10-11	Теоретический тур:	Теоретический тур – 25 баллов для	Компьютер с доступом к Интернету, бумага, ручка, графитовый, ластик.	7, 8, 9, 10, 11 (отдельно по

Предмет	Дата проведения	Платформа проведения олимпиады	Комплекты заданий (по классам/ по возрастным группам)	Длительность олимпиады	Максимальное количество баллов*	Материально-техническое обеспечение / справочные материалы	Подведение итогов
дизайн и технология		муниципального этапа муниципального образования		7, 8- 9, 10-11 классы – 90 мин. Практический тур (второй): 7-11 классы – не более 180 мин. Презентация проекта «Время созидать» не более 7 минут.	всех параллелей, практический тур – 35 баллов для всех параллелей, презентация проекта – 40 баллов для всех параллелей	Необходимое оборудование для проведения практического тура	каждому направлению)
Технология. Техника, технология и техническое творчество	26-27 октября	https://edu.olymponline.ru/ практический тур проводит оргкомитет муниципального этапа муниципального образования	7, 8-9, 10-11	Теоретический тур: 7, 8- 9, 10-11 классы – 90 мин. Практический тур (второй) 7-11 классы – не более 180 мин. Презентация проекта «Время созидать» не	Теоретический тур – 25 баллов для всех параллелей, практический тур – 35 баллов для всех параллелей, презентация проекта – 40 баллов для всех параллелей	Компьютер с доступом к Интернету, бумага, ручка, графитовый, ластик. Необходимое оборудование для проведения практического тура	7, 8, 9, 10, 11 (отдельно по каждому направлению)

Предмет	Дата проведения	Платформа проведения олимпиады	Комплекты заданий (по классам/ по возрастным группам)	Длительность олимпиады	Максимальное количество баллов*	Материально-техническое обеспечение / справочные материалы	Подведение итогов
				более 7 минут.			
Технология. Робототехника	26-27 октября	https://edu.olymponline.ru/ практический тур проводит оргкомитет муниципального этапа муниципального образования	7, 8-9, 10-11	Теоретический тур: 7, 8- 9, 10-11 классы – 90 мин. Практический тур (второй): 7-11 классы – не более 180 мин. Презентация проекта «Время созидать» не более 7 минут.	Теоретический тур – 25 баллов для всех параллелей, практический тур – 35 баллов для всех параллелей, презентация проекта – 40 баллов для всех параллелей	Компьютер с доступом к Интернету, бумага, ручка, графитовый, ластик. Необходимое оборудование для проведения практического тура	7, 8, 9, 10, 11 (отдельно по каждому направлению)
Технология. Информационная безопасность	26 октября	https://edu.olymponline.ru/	7, 8-9, 10-11	Теоретический тур: 7, 8- 9, 10-11 классы – 90 мин.	Теоретический тур – 25 баллов для всех параллелей	Компьютер с доступом к Интернету, бумага, ручка, графитовый, ластик	7, 8, 9, 10, 11 (отдельно по каждому направлению)
Немецкий язык	30 октября	https://edu.olymponline.ru/	7-8, 9-11	Письменный тур: 7-8 классы - 135 мин. 9-11 классы –	7-8 – 50 баллов, 9-11 – 75 баллов.	Компьютер с доступом к Интернету, бумага, ручка, индивидуальные средства для воспроизведения аудио файлов	7-8, 9-11

Предмет	Дата проведения	Платформа проведения олимпиады	Комплекты заданий (по классам/ по возрастным группам)	Длительность олимпиады	Максимальное количество баллов*	Материально-техническое обеспечение / справочные материалы	Подведение итогов
				не более 180 мин.			
Экология	31 октября	https://edu.olymponline.ru/	9-11	9-11 классы – 120 мин.	9 – 80 баллов, 10 – 80 баллов, 11 – 80 баллов.	Компьютер с доступом к Интернету, бумага, ручка	9, 10, 11
Искусство (МХК)	1 ноября	https://edu.olymponline.ru/	7-8, 9, 10, 11	7-8 классы – 225 мин., 9, 10, 11 классы – 225 мин.	7-8 – 100 баллов, 9 – 100 баллов, 10 – 120 баллов, 11 – 120 баллов.	Компьютер с доступом к Интернету, бумага, ручка, орфографический словарь (1-2 экземпляра на аудиторию)	7, 8, 9, 10, 11
Физическая культура	2-3 ноября	https://edu.olymponline.ru/ практический тур проводит оргкомитет муниципального этапа муниципального образования	7-8, 9-11	Теоретически тур: 7-8, 9-11 - 45 мин. Практический тур в зависимости от количества участников	7-8 – 40 баллов, 9-11 – 41 балл.	Компьютер с доступом к Интернету, бумага, ручка. Необходимое оборудование для проведения практического тура. Спортивная форма	7-8, 9-11 (отдельно юноши, девушки)
Экономика	7 ноября	https://edu.olymponline.ru/	7-8, 9, 10-11	7, 8 классы - 120 минут;	7-8 – 50 баллов, 9 – 50 баллов,	Компьютер с доступом к Интернету, бумага, ручка	7, 8, 9, 10, 11

Предмет	Дата проведения	Платформа проведения олимпиады	Комплекты заданий (по классам/ по возрастным группам)	Длительность олимпиады	Максимальное количество баллов*	Материально-техническое обеспечение / справочные материалы	Подведение итогов
				9 класс – 150 минут; 10,11 классы – 180 минут	10-11 – 50 баллов.		
Физика	8 ноября	https://edu.olymponline.ru/	7, 8, 9, 10, 11	7, 8 классы - 90 мин. 9 класс – 120 мин. 10, 11 классы - 150 мин.	*	Компьютер с доступом к Интернету, бумага, ручка, инженерный не программируемый калькулятор (разрешенный для ОГЭ и ЕГЭ), набор линеек, карандаш, ластик	7, 8, 9, 10, 11
География	9 ноября	https://edu.olymponline.ru/	7-8, 9-11	Теоретический тур: 7-8 классы – 90 мин. 9-11 классы - 120 мин. Тестовый (или практический тур): 7-8 классы – 45 минут, 9-11 классы – 60 минут	*	Компьютер с доступом к Интернету, бумага, ручка, инженерный не программируемый калькулятор (разрешенный для ЕГЭ), линейка, транспортир, циркуль, карандаш, ластик	7, 8, 9, 10, 11
Биология	10 ноября	https://edu.olymponline.ru/	7, 8, 9, 10,11	7, 8, 9, 10, 11 классы – 120 мин.	*	Компьютер с доступом к Интернету, бумага, ручка	7, 8, 9, 10, 11

Предмет	Дата проведения	Платформа проведения олимпиады	Комплекты заданий (по классам/ по возрастным группам)	Длительность олимпиады	Максимальное количество баллов*	Материально-техническое обеспечение / справочные материалы	Подведение итогов
Химия	13 ноября	https://edu.olymponline.ru/	7-8, 9, 10, 11	7-8 - 90 мин 9-11 - 135 мин	*	Компьютер с доступом к Интернету, бумага, ручка, инженерный не программируемый калькулятор (разрешенный для ОГЭ и ЕГЭ), линейка транспортир, циркуль, линейка. ластик / периодическая система Менделеева, таблица растворимости и ряд напряжений металлов	7, 8, 9, 10, 11
Русский язык	14 ноября	https://edu.olymponline.ru/	7-8, 9, 10-11	7-8 классы - 120 мин. 9-11 классы - 180 мин.	*	Компьютер с доступом к Интернету, бумага, ручка	7, 8, 9, 10, 11
Основы безопасности и жизнедеятельности	15-16 ноября	https://edu.olymponline.ru/ практический тур проводит оргкомитет муниципального этапа муниципального образования	7-8, 9, 10, 11	Теоретический тур: 7-11 классы – 90 мин. Практический тур: 7-11 классы – не более 20 мин. на каждого участника.	Теоретический тур – 150 баллов для всех параллелей, практический тур: 150 баллов для всех параллелей.	Компьютер с доступом к Интернету. Необходимое оборудование для проведения практического тура	7-8, 9, 10, 11

Предмет	Дата проведения	Платформа проведения олимпиады	Комплекты заданий (по классам/ по возрастным группам)	Длительность олимпиады	Максимальное количество баллов*	Материально-техническое обеспечение / справочные материалы	Подведение итогов
Астрономия	17 ноября	https://edu.olymponline.ru/	7-8, 9, 10, 11	7-8 классы – 60-90 минут, 9-11 классы – 120-180 минут.	7-8 – 40 баллов, 9 – 70 баллов, 10 – 90 баллов, 11 – 90 баллов.	Компьютер с доступом к Интернету, бумага, ручка, инженерный не программируемый калькулятор (разрешенный для ЕГЭ), линейка, транспортир, циркуль, карандаш, ластик Справочные материалы: таблицы величин	7, 8, 9, 10, 11
Математика	21 ноября	7 класс - проводит оргкомитет муниципального этапа муниципального образования; 8-11 класс - https://edu.olymponline.ru/	7, 8, 9, 10,11	7-11 классы – 235 мин.	*	7 класс - бланки ответов, бумага, ручка. 8-11 класс - компьютер с доступом к Интернету, бумага, ручка	7, 8, 9, 10, 11
Английский язык	22 ноября	https://edu.olymponline.ru/	7-8, 9-11	Письменный тур: 7-8 классы – 60-90 мин. 9-11 классы – 90-120 мин.	*	Компьютер с доступом к Интернету, бумага, ручка, индивидуальные средства для воспроизведения аудио файлов	7-8, 9-11
Обществознание	23 ноября	https://edu.olymponline.ru/	7-8, 9-11	7-8 классы – 90 мин. 9-11 классы – 90 мин.	7-8 – 100 баллов, 9-11 – 100 баллов.	Компьютер с доступом к Интернету, бумага, ручка	7, 8, 9, 10, 11

Предмет	Дата проведения	Платформа проведения олимпиады	Комплекты заданий (по классам/ по возрастным группам)	Длительность олимпиады	Максимальное количество баллов*	Материально-техническое обеспечение / справочные материалы	Подведение итогов
Информатика и ИКТ	24 ноября	Яндекс.Контест	7-8, 9-11	7-8 классы – 180 мин. 9-11 класс – 240 мин.	*	Компьютер с доступом к Интернету, бумага, ручка	7-8, 9-11
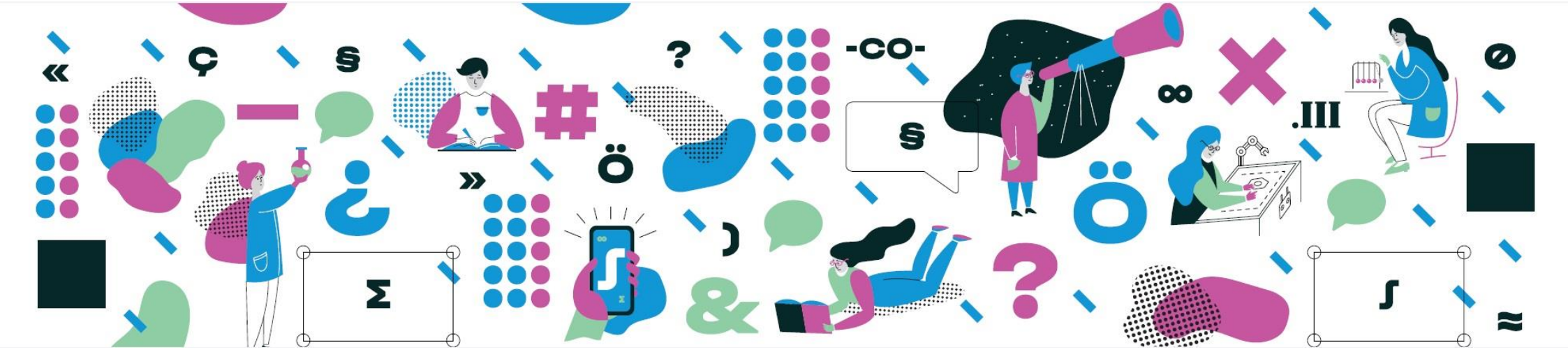
* Информация по данным предметам будет направлена дополнительно.